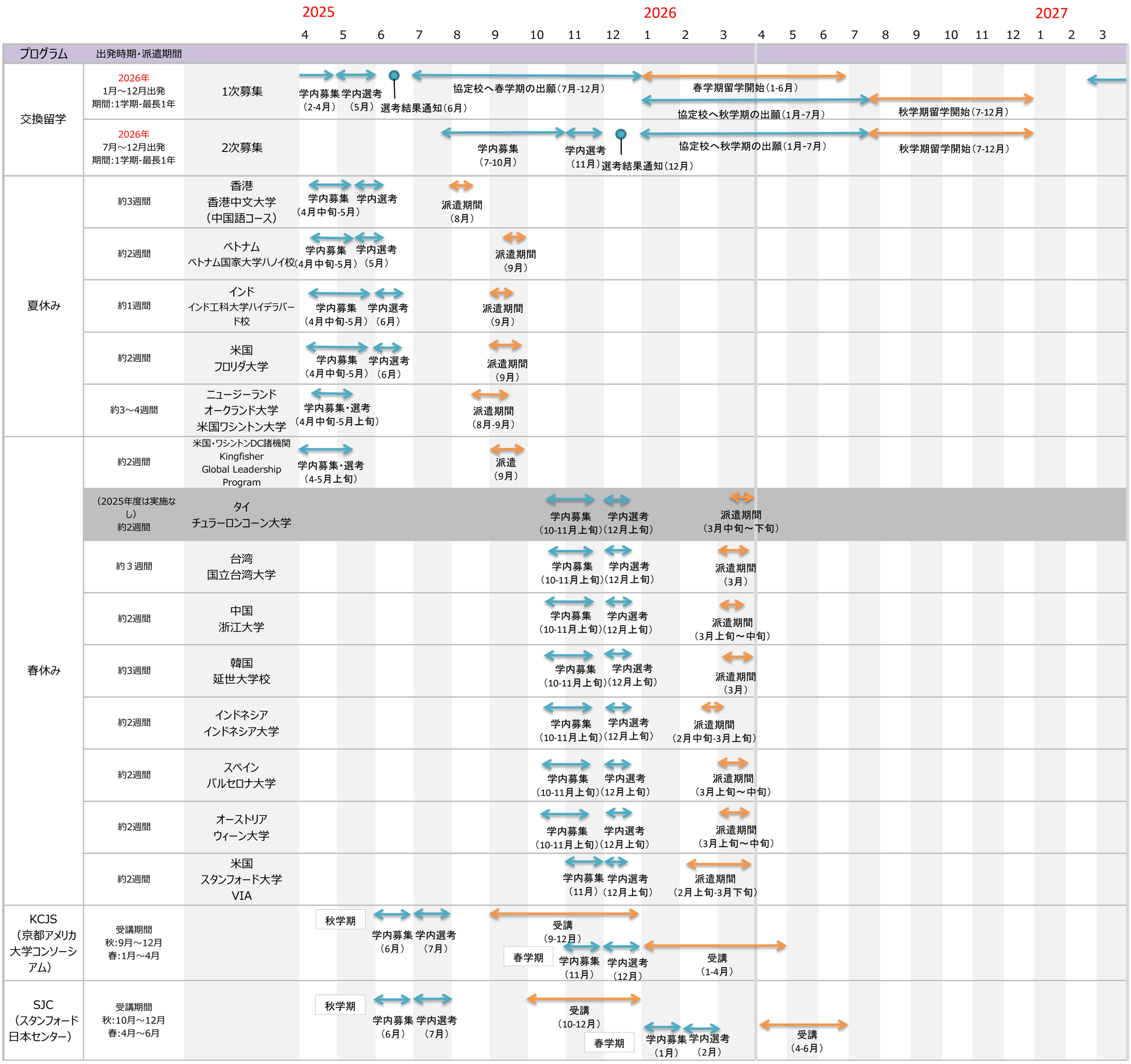

（注）　スケジュール及び実施プログラムは予定であり、変更や不催行になる場合があります。

（2025年2月作成）